

## MASCHERA FACCIALE AD USO MEDICO Tipo IIR

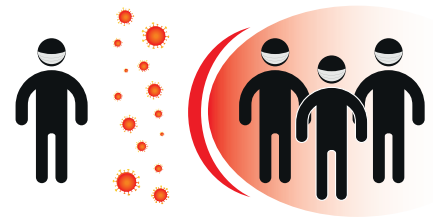

**MONOUSO - NON STERILE - LATEX FREE**

**3 STRATI**

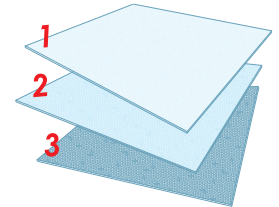

**Protezione verso altre persone**

**MADE IN ITALY**

### CARATTERISTICHE

Mascherine monouso a tre strati con elastici, ad alto potere filtrante. Sono realizzate in un materiale che consente all'utilizzatore di respirare normalmente attraverso la mascherina. L'elevato potere filtrante e l'allacciatura con elastici, consentono un utilizzo pratico e prolungato. Efficienza nella resistenza ai batteri (B.F.E.) >98%. Non sterili.

### DATI TECNICI

*Lacci:* Comodi elastici tondi spessi 2,5/3 mm - lunghi 20/22 cm

*Ponte del naso:* Filo metallico ricoperto

*Strato lato esterno:* Tessuto non tessuto Spunbond in polipropilene 25 ± 2 g/mq

*Strato lato viso:* Tessuto non tessuto Spunbond in polipropilene 25 ± 2 g/mq, trattato per biocompatibilità

*Strato intermedio:* Tessuto non tessuto Meltblown in polipropilene 25 ± 2 g/mq

### INDICAZIONI D'USO

Dispositivo collocato su naso e bocca per evitare la trasmissione di microrganismi aerotrasportati. Per tutti i settori. Idonee all'uso durante interventi chirurgici.

### NORMATIVE

Dispositivo Medico conforme al Regolamento (UE) 745/2017 ai sensi della Regola1 Allegato VIII essendo:

**Classificazione CE**

CLASSE I - NON STERILE E SENZA FUNZIONI DI MISURA - Allegato VII - Progressivo di sistema attribuito al Dispositivo Medico 2020784

EN 14683:2019+AC:2019 - TYPE IIR - UNI EN ISO 10993-1:2010 - UNI EN ISO 10993-10:2013

### AVVERTENZA

Conservare il dispositivo medico in ambiente fresco e asciutto, lontano da fonti di calore, fiamme libere, irraggiamento solare diretto e agenti atmosferici. Lo smaltimento del prodotto utilizzato deve essere effettuato in accordo alle normative vigenti relative ai rifiuti sanitari.

**Confezione scatole da 50 pezzi cadauna**

**Codice 2210**

Golmar si riserva il diritto di apportare cambiamenti e/o miglioramenti ai prodotti senza preavviso e in qualsiasi momento. Le informazioni ivi contenute sono destinate a Personale ed Addetti all'Igiene Professionale e si basano sulle nostre conoscenze attuali. Il prodotto deve essere utilizzato per le funzioni specifiche indicate, non si risponde di conseguenze derivanti da uso improprio o non conforme alle indicazioni riportate in etichetta.

RV102021

[www.golmar.com](http://www.golmar.com)

TORINO - Show Room  
BORGARETTO (TO)  
PERO (MI)  
ROVATO (BS)

Tel. +(39) 011.346722  
Tel. +(39) 011.3583310  
Tel. +(39) 02.38103456  
Tel. +(39) 030.7722662

SIMAXIS (OR)  
GENOVA  
OSPEDALETTO (PI)  
BALERNA (CH-Svizzera)

Tel. +(39) 0783.405586  
Tel. +(39) 010.7450004  
Tel. +(39) 050.983248  
Tel. +(41) 91.6461177

**GOLMAR®**  
IGIENE PROFESSIONALE

LIMENA (PD)  
POMEZIA (Roma)  
CATANIA  
PALERMO

Tel. +(39) 049.768766  
Tel. +(39) 06.91602060  
Tel. +(39) 095.304304  
Tel. +(39) 091.6791568

CAMERANO (AN)  
CITTÀ SANT'ANGELO (PE)  
MANFREDONIA (FG)

Tel. +(39) 071.732242  
Tel. +(39) 085.959765  
Tel. +(39) 0884.541464